

**COMPLETAMENTO ALLOGGI PROTETTI IN REG. RAPALLINE
L.R. N. 30/98**

Importo complessivo dell'opera: €. 294.660,00
 Importo lavori a base d'asta: €. 228.621,75
 Progettista: - Geom. Luca SOLA

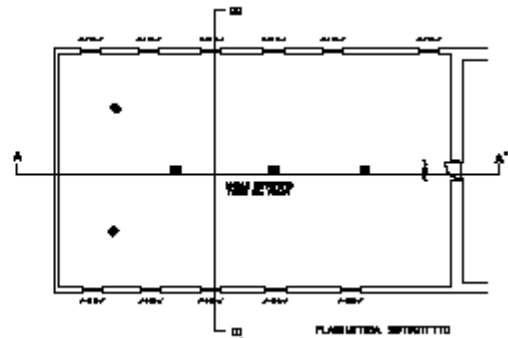
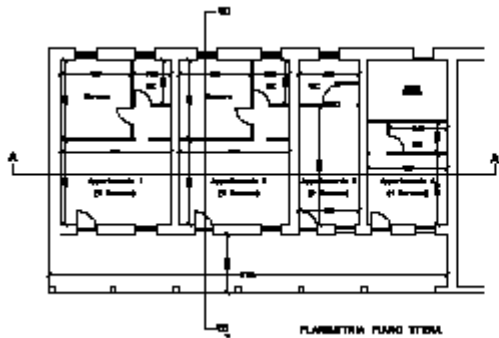

Stato Attuale

In reg. Rapalline, nella frazione di Campochiesa, si è già provveduto alla ristrutturazione di un primo lotto di un vecchio fabbricato, suddiviso in due corpi non collegati, adibito a caserma militare, per trasformarlo in una residenza protetta, ai sensi della L.R. 30/93, nel rispetto delle normative vigenti in materia di barriere architettoniche, residenza ed accoglienza sociale.

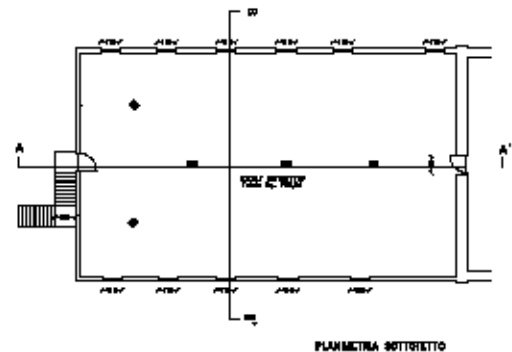
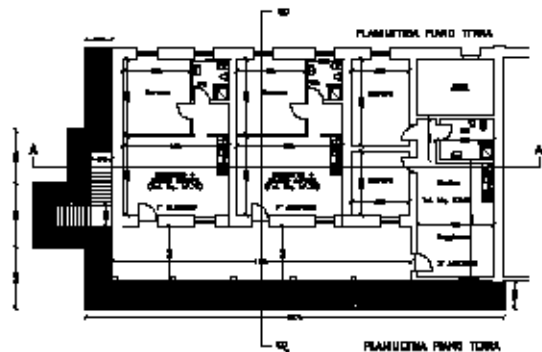

Stato da Progetto

La ristrutturazione del secondo corpo garantirebbe ulteriori alloggi da destinare a persone disagiate, nell'ambito della L.R. 30/93.

Gli interventi essenziali sono quelli del completamento degli alloggi del piano terra, della coibentazione del tetto con relativa realizzazione degli impianti necessari, intonacatura esterna e posa di infissi in alluminio e persiane in PVC.

Nella zona esterna verrà realizzato il porticato, marciapiede, bordure e scala in ferro con ringhiera per il collegamento tra i piani.

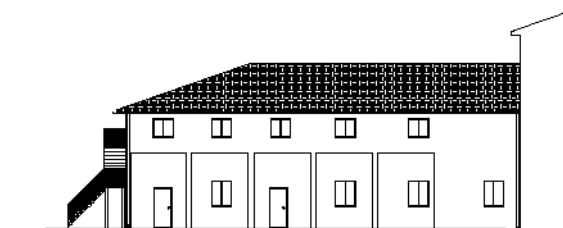

LATO OVEST

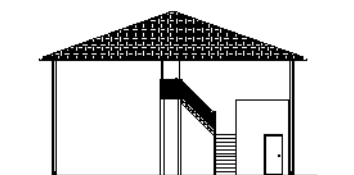

LATO NORD

Stato da Progetto

Verrà realizzata una recinzione in metallo lungo il perimetro del caseggiato, proseguendo le linee e le distanze di quella esistente.

Le metrature degli alloggi rispettano le prescrizioni impartite dal vigente regolamento edilizio, nonché le vigenti normative igienico-sanitario ed ecologico-ambientale.

Progetto definitivo-esecutivo: G.C. n. 238 del 22.08.2006

Scadenza presentazione offerte	Data svolgimento gara	Modalità di gara	Aggiudicazione	Ribasso %	Consegna lavori	Durata lavori
Ore 13,00 02.10.2006	Ore 9,30 03.10.2006	Procedura aperta	TRIPI Massimiliano Albenga (SV)	4,027%	27.11.06	160 gg.

LAVORI ULTIMATI IN DATA 10.08.2007